Catalogue Chasse

ZEISS

Seeing beyond

Chasser avec ZEISS. La confiance en toutes circonstances, même les plus difficiles.

Vous partez chasser pour vous connecter avec la nature, découvrir la faune sauvage et vous engager dans une tradition qui a toujours fait partie de l'histoire humaine. Mais chasser, c'est aussi affronter le froid, la chaleur et les terrains accidentés. Il vous faut alors disposer d'un équipement capable de résister à ces conditions difficiles ainsi qu'à l'épreuve du temps. Ces qualités, associées à une haute optique d'exception, ont forgé la réputation de la marque ZEISS parmi les chasseurs du monde entier : elles vous permettent d'être le meilleur chasseur possible.

Des informations détaillées sur nos produits sont disponibles sur notre site Internet à l'adresse suivante : www.zeiss.fr/chasse

08 Lunettes de visée

22 Optiques thermiques

32 Trailcams

36 Jumelles

50 Longues-vues

54 Autres produits et accessoires

66 Informations techniques

L’univers ZEISS, l’optique de précision depuis 1846.

En tant que leader international de l’optique, ZEISS contribue aux avancées technologiques dans un large éventail de domaines depuis plus de 175 ans.

En France, plus de 80% des opérations de la cataracte font appel à des implants intraoculaires ZEISS.

Chaque jour dans le monde, ZEISS équipe plus de 400 000 nouveaux porteurs de lunettes dans le monde entier avec des verres ophtalmiques de haute qualité ZEISS.

L’appareil photo emmené sur la lune par l’équipage Apollo II était équipé d’un objectif développé par ZEISS pour la NASA.

Comme Alexander Fleming lorsqu’il découvrit la pénicilline et les antibiotiques, plus de 35 lauréats du prix Nobel ont utilisé des microscopes ZEISS.

Audi, Volkswagen ou encore Lego ffont confiance à la métrologie ZEISS pour le contrôle de la qualité de leur production.

Carl Zeiss Stiftung

Le groupe ZEISS appartient à 100 % à la Fondation Carl Zeiss qui développe et soutient des programmes avec des chercheurs et des universités partout dans le monde.

SCHOTT

Entièrement détenue par la fondation ZEISS, la société SCHOTT est directement liée à ZEISS depuis plus de 130 ans. Les verres SCHOTT sont probablement parmi les plus réputés au monde, pour leur haute qualité optique et leurs taux de transmission ultra performants.

En faisant le choix d’une optique ZEISS pour la chasse, vous bénéficiez de toute l’expertise et des technologies avancées d’un Groupe leader dans l’optique de précision. Et vous pouvez profiter ainsi d’une expérience visuelle hors du commun.

L’ADN de conception ZEISS, des atouts qui font la différence.

Qualité optique

Expert en optique de précision, ZEISS a la capacité de mettre au point des produits à la pointe de la technologie. Qu’il s’agisse de luminosité des lentilles, d’élaboration des traitements et des prismes ou du confort de vision derrière une caméra thermique, ZEISS vise toujours l’excellence.

Ergonomie des produits

Un équipement performant doit savoir se faire oublier en action de chasse. Chez ZEISS, la facilité d’utilisation est un parti pris contant dans chaque développement produit : elle est le gage d'une expérience d'utilisation simplifiée, vous permettant de vous concentrer sur l’expérience visuelle, votre produit faisant corps avec vous. Quelques exemples : des boutons de commande intuitifs ou encore une application ZEISS Hunting simplifiant l'interaction avec les produits connectables.

Excellence de fabrication

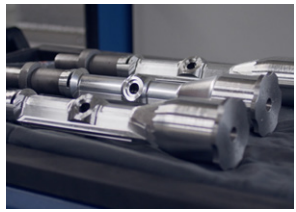

L'historique et la réputation des optiques ZEISS repose sur une tradition d'excellence Allemande. Les produits ZEISS font référence dans leur catégorie, grâce au savoir-faire, aux expertises et aux innovations de nos équipes d'ingénieurs et de production. Nos sites de production et nos processus industriels sont mis en place pour atteindre les plus hauts standards de qualité, de performance et de simplicité d'utilisation. Notre gamme est pensée et développée par des chasseurs pour apporter le maximum de cohérence et de satisfaction à leurs utilisateurs sur le terrain.

Comprendre pour mieux choisir

Lunettes de visée

V8 1.1–8 × 24

Modèle
Les performances optiques et fonctionnelles varient selon le type de lunette. Ex: V8, HT V6, V4.

Grossissement
Par ex. mini. (1.1 ×) à maxi. (8 ×), leur choix se fait selon le type de chasse : battue, affut, approche, montagne ou longue portée. L'écart entre zoom mini et maxi traduit le niveau de polyvalence de la lunette.

Objectif
Plus ce diamètre est grand, plus la lunette captera de quantité de lumière.

Nos conseils
Pour la chasse en battue, on peut opter par exemple pour une V8 1.1-8 x 24 pour un maximum de confort sans effet tunnel grâce à un eyebox optimisé assurant un tir instinctif au saut de la haie et ce jusqu'à une centaine de mètres. Pour une chasse en montagne, un modèle V8 4-8 x 35 assurera une précision optimale à plus de 100 m notamment avec des tourelles balistiques d'élévation et de dérive et dans des conditions lumineuses souvent difficiles. Retrouvez plus d'informations au chapitre lunettes de visée.

Jumelles

SFL 8 × 40

Modèle
Victory SF,SFL, HT, Pocket Conquest HD, Terra ED.

Grossissement
Fort (ex 10×), il permet une vision plus lointaine mais avec un champ de vision moindre. Plus faible, (ex 8x), le confort de vision est plus stable avec un champ plus élargi.

Objectif
Un grand diamètre est à privilégier pour une utilisation par faible luminosité (aube, crépuscule). La luminosité et la clarté est également fonction de la qualité d'ensemble des concepts et lentilles optiques utilisés.

Nos conseils
Pour la chasse en montagne où la recherche de légèreté est prépondérante, on pourra privilégier par exemple des jumelles avec un objectif de 25 ou 30 et un grossissement de 10×. Tandis qu'à l'affût ou pour la chasse aux migrateurs, on préférera un modèle avec des objectifs de 42 ou 56 qui optimisent la vision crépusculaire.
Retrouvez plus d'informations au chapitre jumelles.

Optiques thermiques

DTI 4 / 35

Modèle
DTI 1, DTI 3 DTI 4 ou DTI 6, plusieurs critères peuvent orienter le choix : distance de détection nécessaire selon le type de chasse, sensibilité du capteur, résolution d'écran ainsi que l'étendue des fonctionnalités disponibles.

Objectif
Un gros diamètre d'objectif accroit la distance de détection mais propose une largeur de champ de vision plus réduite qu'un plus petit objectif .

Le choix d'une optique thermique doit être réalisé en prenant en compte l'ensemble des composants à travers lesquels passe la lumière : depuis l'objectif, en passant par le capteur, puis le logiciel de traitement d'image et enfin l'écran de visualisation.

Nos conseils
À titre d'exemple, la DTI 1 permet d'effectuer des détections et des comptages à courte distance tandis que la DTI 4 permettra une observation et une identification dans des conditions difficiles et à distance éloignée.
Retrouvez plus d'informations au chapitre optiques thermiques.

Lunettes de visée ZEISS

Précision maximale

Images lumineuses et contrastées

Excellente ergonomie

Resistantes et robustes

Pourquoi choisir une lunette de visée ZEISS ?

Acquisition rapide la cible

L'eyebox correspond à la zone de vision nette perceptible sans bords noirs. Plus large et donc plus tolérant sur les lunettes ZEISS, il évite l'effet tunnel et permet une acquisition plus rapide de la cible, sans mouvement de tête et un tir plus instinctif et plus sûr.

Qualité optique d'exception

Haute transmission, rendu réaliste des couleurs et accentuation des contrastes : ce sont les atouts décisifs pour le choix d'une lunette de tir ZEISS, en particulier par faible luminosité.

Le réticule le plus fin au monde

Recouvrement minimal de la cible pour une visée plus précise. Le réticule lumineux ZEISS sait être le plus discret tout en guidant instinctivement l'œil et ce même dans les conditions de faible luminosité, sans jamais gêner la vision de la cible.

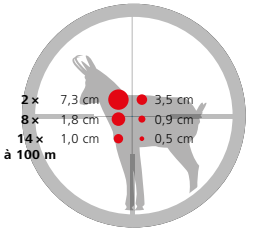

Exemples de points lumineux concurrents parfois deux fois plus grands

Exemple de point lumineux ZEISS (HT, V8, V6)

Lunettes de visée ZEISS

	Transmission lumineuse	Qualité optique	Tourelles balistiques (ASV)	Battue
ZEISS V8	92%	UFL	9 anneaux balistiques disponibles de série ➞ Lisibilité directe des distances de tir ASV adaptable ultérieurement	V8 1.1–8×24 V8 1.8–14×50
ZEISS Victory HT	95% SCHOTT HT GLASS	HT	9 anneaux balistiques disponibles de série ➞ Lisibilité directe des distances de tir ASV adaptable ultérieurement	
ZEISS Conquest V6	92%	FL	Multiples tours de tourelle pour des tirs précis à des distances maximales ASV adaptable ultérieurement	V6 1.1–6×24 V6 2–12×50
ZEISS Conquest V4	90%		Multiples tours de tourelle pour des tirs précis à des distances maximales ASV adaptable ultérieurement	V4 1–4×24
ZEISS LRP S5 Tir sportif	90% SCHOTT	SCHOTT FL	Tourelle mémorielle et tourelle de déviation externe verrouillable (ELWT) ➞ Conception tout métal Multiples tours Gravure optimisée Retour à zéro absolu ➞ Option de valeur par clic 0,1 MRAD ou 0,25 MOA	
ZEISS LRP S3 Tir sportif	90%	ED	Tourelle mémorielle et tourelle de déviation externe verrouillable (ELWT) ➞ Conception tout métal Multiples tours Gravure optimisée Retour à zéro absolu ➞ Option de valeur par clic 0,1 MRAD ou 0,25 MOA	

Plus d'infos

Utilisations principales

Affût	Mirador / nuit	Moyenne distance / Chasse en montagne	Longue distance	Champ de vision à 100m
				39.6 – 5.4m
				23.0 – 3.1m
		V8 2.8–20×56		15.5 – 2.1m
		V8 4.8–35×60		8.6 – 1.2m
HT 2.5–10×50				14.8 – 4.1m
	HT 3–12×56			12.5 – 3.5m
				38.1 – 6.6m
				20.5 – 3.4m
V6 2.5–15×56				16.4 – 2.7m
	V6 3–18×50			12.4 – 2.1m
		V6 5–30×50		7.4 – 1.2m
				38.0 – 9.5m
	V4 3–12×56			12.7 – 3.2m
		V4 4–16×44		9.5 – 2.4m
		V4 4–16×50		8.7 - 2.2 m
		V4 6–24×50		6.3 – 1.6m
		LRP S5 318-50		10.0 – 2.0 m
		LRP S5 525-56		7.5 – 1.5 m
		LRP S3 425-50		9.5 – 1.6
		LRP S3 636-56		6.8 – 1.1

ZEISS V8

La plus polyvalente

- Grossissement 8×
- Qualité optique exceptionnelle
- Eyebox extra-large pour une acquisition rapide de la cible garantissant un tir instinctif
- Point lumineux le plus fin au monde
- Polyvalence incomparable pour toutes les situations de chasse

Modèles

V8 1.1 – 8 × 24
Lunette de battue avec large eyebox facilitant le positionnement de l'oeil pour une acquisition plus rapide de la cible.
Le grossissement 1.1× a été conçu pour faciliter le tir en battue avec les deux yeux ouverts, permettant une acquisition de la cible instantanée pour un tir encore plus instinctif.

V8 1.8 – 14 × 50
Lunette polyvalente pour toutes les situations de chasse qui offre un très grand champ visuel au plus faible grossissement et une vision de haute qualité et confortable, associée à un eyebox qui évite l'effet tunnel. Elle autorise en fort grossissement l'acquisition de cibles lointaines avec une vision de haute qualité et confortable.

V8 2.8 – 20 × 56
Modèle à grossissement maxi 20× avec compensation de trajectoire BDC-LR (en option) convenant parfaitement pour les tirs à longue distance.

V8 4.8 – 35 × 60
Lunette à réglage rapide et optimal du réticule (BDC-ALR) pour une performance ultime pour le tir à longue distance. Une référence pour le tir en montagne.

Plus d'informations et données techniques

UFL

92%
Transmission lumineuse

ZEISS HT

La plus lumineuse

- Observation prolongée jusqu'au crépuscule
- Transmission lumineuse de plus de 95 %
- Verres SCHOTT HT et traitement haute performance ZEISS T* pour une vision lumineuse et contrastée
- Point lumineux ultrafin et réglable en continu avec arrêt automatique
- Installation ultérieure possible de la compensation de chute de balle ASV+

Modèles

HT 2.5 – 10 × 50
Modèle adapté à la faible luminosité indiqué pour toutes les utilisations de chasse en mouvement ou statique avec ASV+ en option.

HT 3 – 12 × 56
La spécialiste de l'obscurité qui rend visibles les plus petites cibles. Avec L'ASV+ (option), elle garantit une réussite même à longue portée.

SCHOTT HT GLASS

Plus d'informations et données techniques

HT

95%

Transmission lumineuse

ZEISS V6

La qualité alliée à la performance

- Grossissement 6×
- Conception éprouvée à haute fiabilité sur le terrain
- Ensemble robuste à la portée de tout chasseur exigeant
- Excellente qualité optique
- Point lumineux ultrafin avec réglage en continu et arrêt automatique
- Longue portée grâce aux tourelles balistiques disponibles en option

Modèles

V6 1.1 – 6 × 24
Un grand champ de vision idéal garantit une vue d'ensemble pendant les battues. Le grossissement maximum assure une souplesse d'utilisation. Avec un large eyebox, limitant l'effet tunnel, son maniement est intuitif, favorisant la rapidité de réaction. Le grossissement maximum permet la visée et le tir à moyenne distance. Le grossissement 1.1× facilite le tir en battue avec les deux yeux ouverts : l'acquisition de la cible est instantanée et le tir instinctif.

V6 2 – 12 × 50
Modèle polyvalent, compact et fiable sur tous les terrains de chasse. Point lumineux extrêmement fin et plage élevée de grossissement pour une haute performance au crépuscule.

V6 2.5 – 15 × 56
Lunette parfaitement adaptée à l'affût, par faible luminosité grâce à son grand diamètre d'objectif 56 et aux tirs à longues distances et grâce aux tourelles balistiques (en option).

V6 3 – 18 × 50
Lunette polyvalente au design léger et sobre, idéale pour des tirs à moyenne et longue portée. Elle est à la fois fiable et simple à utiliser.

V6 5 – 30 × 50
Lunette de construction légère destinée aux tirs de longue portée avec une grande plage de zoom pour une flexibilité maximale. design sobre.

Plus d'informations et données techniques

FL

92%

Transmission lumineuse

ZEISS V4

La robustesse et la fiabilité

- Grossissement 4×
- Haute qualité optique
- Design compact et grande robustesse
- Équilibre entre grand champ de vision et grossissement
- Adaptée pour tous les types de chasse

Modèles

V4 1–4 × 24
Modèle de battue et de tir à courtes distances nécessitant une acquisition rapide de la cible. À grossissement élevé, le gibier peut être correctement identifié et engagé à distance moyenne sans difficulté.

V4 3–12 × 56
Adaptée pour l'affût et le tir de loin. Le grand diamètre d'objectif et le réticule lumineux garantissent une haute précision même dans des conditions lumineuses défavorables.

V4 4–16 × 44
L'équilibre entre grand champ de vision et grossissement rend ce modèle compact idéal pour tous les types de chasses.

V4 4–16 × 50
Convient à un usage fréquent à moyennes et longues distances par faible luminosité. Le zoom 16 × permet une identification aisée de chaque détail de l'animal et donc une visée sûre.

V4 6 – 24 × 50
Le grossissement 24x et la compensation de parallaxe font de ce modèle le spécialiste des tirs de précision.

Tir sportif
Les modèles V4 peuvent être équipés de réticules dédiés au tir sportif : une excellente solution pour vos besoins de tir de précision.

Disponible sur les modèles :
4–16 × 44
4–16 × 50
6–24 × 50

Plus d'informations et données techniques

90%
Transmission lumineuse

ZEISS LRP S5

Faite pour la très grande distance

- Lunette pour le tir sportif de précision
- Réticule dans le premier plan focal
- Efficacité maximale à longue distance
- Réticule dans le premier plan focal
- Conception compacte et robuste
- Tourelles balistiques à haute fiabilité
- Spécifiquement conçue pour le tir à longue et très longue distance
- Lentilles FL pour une haute luminosité
- Plage d'élévation importante 40.7 mrad (407 clics)
- Diamètre de lunette s'adaptant aux montages standard 34 mm
- Réticule intelligent adapté à la discipline PRS
- Zéro balistique

Modèles

LRP S5 318-50
LRP S5 525-56

SCHOTT

Plus d'informations et données techniques

FL

90%

Transmission lumineuse

ZEISS LRP S3

Pour le tir longue distance

- Lunette pour le tir sportif de précision
- Réticule dans le premier plan focal
- Élévation totale impressionnante
  - 160 MOA / 46,5 MRAD pour la 425-50
  - 110 MOA / 32 MRA pour la 636-56
- Tir sûr et net à toutes les distances
- Réticule éclairé visible à la lumière du jour en rouge/vert
- Tourelles à haute reproductibilité
- Idéale pour le tir longue distance en calibre 22 Long Rifle
- Plage d'élévation exceptionnelle 46.5 Mrad (465 clics)
- Plage de grossissement importante permettant d'acquérir des cibles de petites tailles
- Réticule adapté à la pratique de la discipline PRS
- Zéro balistique

Modèles

LRP S3 425-50
LRP S3 636-56

Plus d'informations et données techniques

ED

90%

Transmission lumineuse

Réticules lumineux

	V8	HT	V6	V4	LRP
43	●				
54	●				
60	●	●	●	●	
64 (ZMOAi-T30)				●	
65 (ZMOAi-T20)				●	
68 (ZBi)				●	
89 (ZMOAi-20)				●	
93 (ZMOAi-1)				●	
16 (ZF-MRi)					●
17 (ZF-MOAi)					●

Réticules non lumineux

	V8	HT	V6	V4
6			●	
20 (Z-Plex)				●
43			●	
91 (ZBR-1)			●	●
92 (ZBR-2)			●	●
93 (ZMOA-1)			●	●
94 (ZMOA-2)			●	●

Tous nos réticules, y compris les fiches techniques indiquant les valeurs de recouvrement selon le grossissement sont disponibles ici.

BDC – Compensation de trajectoire de balle

Au lieu de compter péniblement les clics, le système de compensation de chute de la balle développé par ZEISS propose une solution ingénieusement simple et fiable : le bouton de réglage facile à manipuler est doté d'une échelle de portée. Il suffit juste de régler à la distance du tir et c'est tout ! Vous pouvez maintenant rester facilement sur la cible.

Les versions BDC+ de pointe ou BDC-LR Longrange / BDC-ALR Advanced Longrange proposent dix bagues métalliques interchangeables (non BT V6) qui permettent un excellent éventail de niveaux de réglage, même avec des calibres rapides.
Neuf bagues sont gravées et une bague peut être marquée individuellement après avoir mené vos propres essais.

BDC Longrange
(BDC-LR)
pour ZEISS V8 1.8-14×50, 2.8-20×56

BDC-Advanced Longrange
(BDC-ALR)
pour ZEISS V8 4.8-35×60

BDC+
pour Victory HT

BDC V6
pour Conquest V6 2-12×50, 2.5-15×56

Assistance au choix de bague balistique avec l'application ZEISS Hunting
Pour sélectionner la bonne bague balistique, nous vous conseillons d'utiliser l'application ZEISS Hunting, disponible sur App Store ou Google Play Store. Dans la rubrique « Balistique », après saisie de la lunette de visée, les données d'environnement (température et pression atmosphérique et altitude) et les données de balistique (fabricant, calibre, projectile) calculeront la trajectoire du projectile et l'énergie en joule.
Vous obtiendrez ensuite le numéro de bague ASV recommandé pour votre lunette.

Les jumelles télémètre ZEISS RF sont synchronisables avec l'application ZEISS Hunting via Bluetooth, permettant le transfert de données balistiques personnalisées ainsi que celui du calcul précis de réglages ASV : un gage d'efficacité et de rapidité de réglage de tir longue distance.

Retrouvez ce produit en page 45.

Optiques thermiques ZEISS

Facilité d'utilisation inégalée

Expérience visuelle exceptionnelle

Gestion avancée de l'alimentation

Connectivité avec l'application ZEISS Hunting

La chasse de nuit est, par principe interdite en France. Elle n'est qu'exceptionnellement autorisée sur décision administrative dans des circonstances particulières. Avant tout achat de nos produits, il vous appartient de vous renseigner sur les conditions applicables localement, notamment en consultant les services de la préfecture du département du lieu de chasse envisagé. L'utilisation d'appareils à imagerie thermique pour la chasse est par principe interdite en France, sauf arrêté préfectoral conditionnant leur utilisation. Il vous revient le soin de vous assurer que l'achat et l'utilisation de tout appareil à imagerie thermique est autorisé sur le lieu de chasse envisagé. ZEISS ne peut être tenu responsable de toute utilisation non conforme aux lois et réglementations applicables localement. Ces appareils doivent être employés conformément à leurs conditions d'utilisation.

Un concentré de toute l'expertise ZEISS

Maîtrise complète du couloir optique

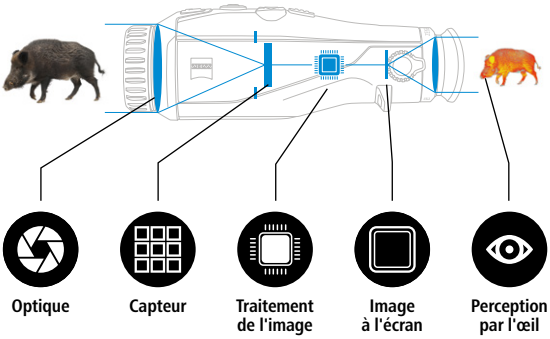

Des performances qui font la différence

- Traitement d'image exclusif ZEISS : logiciel ZSIP d'optimisation des images
- Transition Zoom : une cible toujours bien en vue par un grossissement fluide et continu
- Modes d'observation innovants : adaptation aux besoins d'utilisation, modes universel, détection, brouillard, identification*
- Intelligentes : mise en veille automatique, alerte de mouvement
- Intuitives et ergonomiques : facilité de prise en main à la fois pour droitiers et gauchers même avec des gants, position idéale des commandes
- Confortables à l'œil : 8 modes de couleurs spécifiques pour améliorer la perception et/ou réduire l'éblouissement ophtalmique
- Application ZEISS Hunting : enregistrez et partagez vos photos et vidéos.

* Disponibilité variant selon les modèles.

Optiques thermiques ZEISS

Monoculaires		Reconnaissance des détails	Champ de vision à 100m	Utilisations idéales
DTI 6	6/40	ZSIP Pro ★★★★	19 m	
	6/20		38 m	
DTI 4	4/50	ZSIP ★★★	15 m	
	4/35		22 m	
DTI 3 GEN 2	3/35	ZSIP ★★	19 m	
	3/25		26 m	
DTI 1	1/25	ZSIP ★	18 m	
	1/19		24 m	
Clips-on thermiques				
DTC 4	4/50	ZSIP ★★★	15,4 m	
DTC 3	3/38	ZSIP ★★	12,3 m	
	3/25		18,4 m	

Portée de détection

Monoculaires thermiques

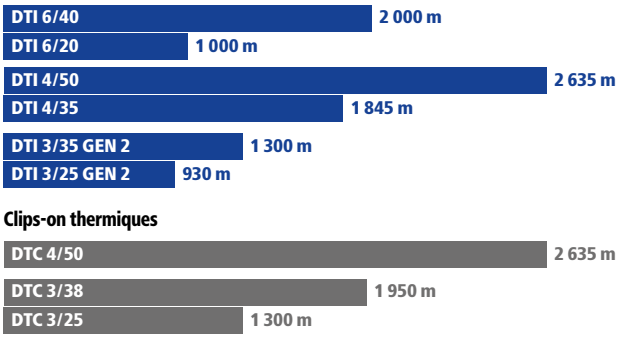

Clips-on thermiques

Envie d'en savoir plus sur notre gamme d'optiques thermiques ?
Visitez notre site Web et trouvez le produit qui vous convient.
#BuiltToHunt

Objectif	Capteur	Grossissement optique	Grossissement numérique	Gestion de l'alimentation
40 mm*	640 × 480 px 12 µm	3,0 ×	1 × – 10 ×	6,5 h (interchangeable)
20 mm*		1,5 ×		
50 mm	640 × 512 px 12 µm	2,9 ×	1 × – 4 ×	7 h (fixe)
35 mm		2,0 ×		
35 mm	384 × 288 px 17 µm	2,4 ×	1 × – 4 ×	8 h (fixe)
25 mm		1,7 ×		
25 mm	384 × 288 px 12 µm	2,5 ×	1 × – 4 ×	6,5 h (fixe)
19 mm		1,8 ×		
50 mm	640 × 512 px 12 µm	–	0,65 × / 1 ×	5 h (fixe)
38 mm	384 × 288 px 12 µm	–	–	10 h (fixe)
25 mm				

Haut niveau de reconnaissance des détails. Traitement d'image ZEISS Smart Image Processing.

L'algorithme de traitement d'image innovant ZEISS Smart Image Processing Pro (ZSIP Pro) développé par ZEISS garantit une image détaillée et nette grâce à une optimisation précise de la netteté et du contraste et offre ainsi une qualité d'image sans précédent. Le ZSIP garantit une qualité d'image optimisée avec les meilleurs résultats pour une utilisation de chasse.

ZSIP PRO
ZEISS Smart Image Processing

Précision extrême ZEISS DTC 3 & 4

L'assistant de zérotage de l'application Hunting calcule les valeurs de correction et aligne les DTC 3 et 4 en correspondance. Jusqu'à quatre profils de lunette de visée peuvent être créés dans l'application pour plus de précision lors des répétitions de tir.

ZEISS DTI 6

Personnalisation ultime

- Niveau de personnalisation ultime pour une observation en toutes circonstances
- Qualité d'image inégalée en toutes situations d'observation: oculaire haut de gamme et l'algorithme de traitement d'image ZSIP Pro
- Une ergonomie révolutionnaire avec interfaces utilisateur intelligentes conçues pour des interactions rapides
- Capteur 640 × 480 px 12 µm
- Écran AMOLED 1 024 × 768 px
- Grossissement optique de 1,5 × / 3,0 × et zoom numérique jusqu'à 10 ×
- Oculaire type jumelle spécialement conçu pour une expérience visuelle ultra-immersive
- Objectif interchangeable 20 ou 40 mm
- Batterie amovible
- Connexion à l'application ZEISS Hunting

Modèles

ZEISS DTI 6/20
Identifier plus de détails avec une excellente qualité d'image. Objectif interchangeable en option. Optimisé pour une utilisation sur mirador ou en forêt.

ZEISS DTI 6/40
Identifier plus de détails avec une excellente qualité d'image. Objectif interchangeable en option. Optimisé pour une utilisation sur mirador ou en plaine.

Traitement image

Personnalisation

Écran

8 modes couleur

Photo et vidéo

Mise en veille

Appli ZEISS Hunting

Plus d'informations et données techniques

ZEISS DTI 4

Observation détaillée à longue distance

- Qualité d'image exceptionnelle même à grande distance
- Capteur 640 × 512 px 12 µm pour une haute reconnaissance des détails
- Écran AMOLED 1 024 × 768 px
- Choix parmi 8 modes couleur pour réduire l'éblouissement et accroitre le confort visuel
- Mise en veille intelligente pour une durée de vie prolongée de la batterie
- Trois modes d'observation pour chaque situation
- Connexion à l'application ZEISS Hunting

Modèles

ZEISS DTI 4/35
Modèle de battue et de tir à courtes distances nécessitant une acquisition rapide de la cible. À grossissement élevé, le gibier peut être correctement identifié et engagé à distance moyenne sans difficulté.

ZEISS DTI 4/50
Pour les chasseurs exigeants. Reconnaissance élevée des détails à longue portée. Très polyvalent, optimisé pour les utilisations sur mirador ou en plaine.

Plus d'informations et données techniques

ZSIP ★★★ Traitement image

HD Capteur

AMOLED Écran

8 modes couleur

Photo et vidéo

Alerte mouvement

Mise en veille

ZEISS Appli ZEISS Hunting

ZEISS DTI 3 Gen 2

Haute polyvalence

- Large champ de vision associé à une longue portée
- Idéale pour la chasse à l'affût sur mirador et à l'approche en zones forestières.
- Capteur 384 × 288 px 17 µm
- Écran AMOLED 1 024 × 768 px
- Réglage fin et progressif du zoom
- 8 modes couleur différents
- Autonomie de batterie jusqu'à 8 h
- Alarme de mouvement
- Connexion à l'application ZEISS Hunting

Modèles

ZEISS DTI 3/25
Pour une performance optimale à courtes distances. Optimisé pour une utilisation à l'approche, sur mirador ou en forêt.

ZEISS DTI 3/35
Pour les chasseurs actifs. Avec une vue d'ensemble totale. Optimisé pour une utilisation à l'approche ou en plaine.

Plus d'informations et données techniques

ZSIP ★★ Traitement image

AMOLED Écran

8 modes couleur

Photo et vidéo

Alerte mouvement

Mise en veille

Appli ZEISS Hunting

ZEISS DTI 1

Légère et compacte

- Monoculaire à utilisation simple et intuitive.
- Capteur à résolution 384 × 288 px 12 µm
- Écran LCOS 1 280 × 960 px
- Zoom fluide
- Conception légère et compacte
- Ergonomie des commandes
- Connexion à l'application ZEISS Hunting
- Qualité ZEISS à un prix accessible

Modèles

ZEISS DTI 1/19
Pour ceux qui se lancent dans la chasse à l'affût. Observation légère et compacte. Optimisé pour l'approche ou en forêt.

ZEISS DTI 1/25
Pour ceux qui se lancent dans la chasse à l'approche en plaine. Observation légère et compacte.

Plus d'informations et données techniques

ZSIP ★ Traitement image

8 modes couleur

Photo et vidéo

Appli ZEISS Hunting

ZEISS DTC 4

La très haute performance

- Clip-on thermique à technologie avancée pour lunette de visée
- Large champ de vision associé à une reconnaissance élevée des détails
- Identification précise en forêt ou en plaine
- Capteur 640 × 512 px 12 µm
- Deux zooms 1 × et 0,65 × pour un champ de vision maximal
- Alerte écran avant recalibrage
- Trois modes d'observation : universel, brouillard, détection
- Mémoire photo et vidéo interne de 32 Go
- Fonction Streaming live
- Zérotage facilité via l'appli ZEISS Hunting
- 4 profils de lunettes de visée configurables

Modèles

ZEISS DTC 4/50
Une image nette et claire qui vous permet de chasser le gibier en toute sécurité, aussi bien en forêt, sur mirador qu'en plaine, grâce à une reconnaissance optimisée des détails.

Système d'adaptation pour lunettes de visée et adaptateur pour monoculaire : voir chapitre accessoires (p.57).

Plus d'informations et données techniques

Zérotage assisté et mémorisé
Maxi zoom
Alerte recalibrage
Affichage optimisé
4 profils de lunettes
Photo et vidéo
Mise en veille
Appli ZEISS Hunting

ZEISS DTC 3

La précision dans l’obscurité

- Clip-on thermique pour lunette de visée
- Capteur 384 × 288 px 12 µm
- Écran AMOLED 1024 × 768
- Ergonomie intuitive des commandes
- Zérotage facilité via l’appli ZEISS Hunting
- 4 profils de lunettes de visée configurables
- 10 h d’autonomie en utilisation continue

Modèles

ZEISS DTC 3/25
Offre une vue d’ensemble cruciale et la capacité de reconnaître les détails facilement. Optimisé pour une utilisation à l'approche ou en forêt.

ZEISS DTC 3/38
Permet une détection jusqu'à 1 950 m. Optimisé pour une utilisation sur mirador ou en plaine.

Système d’adaptation pour lunettes de visée et adaptateur pour monoculaire : voir chapitre accessoires (p.57).

Plus d'informations et données techniques

Zérotage assisté et mémorisé

4 profils de lunettes

Mise en veille

Appli ZEISS Hunting

Trailcams ZEISS

La meilleure qualité d'image de sa catégorie, de jour comme de nuit

Prêt à l'emploi en quelques minutes seulement

Large couverture réseau en Europe*

Haute fiabilité de connexion à l'application

* Dans plus de 35 pays, y compris la Suisse, la Norvège et le Royaume-Uni. Liste complète: zeiss.com/trailcam

ZEISS Secacam 7

La trailcam facile à utiliser

- Caméra piège photos connectée LTE/4G
- Écran frontal pratique
- Livrée prête à l'emploi**
- Reconnaissance élevée des détails de jour comme de nuit
- Photos HD et vidéos*
- Haute fiabilité de transmission
- Transmission économe en énergie
- Compartiment pile amovible sans nécessité de démontage de la caméra
- Souplesse des formules de services : packs crédits photos prépayés et forfaits avec/sans engagement
- Reconnaissance des animaux assistée par IA*
- Géolocalisation GPS*
- Partage des photos avec des amis*
- Gamme d'accessoires : boîtier métallique, câble et cadenas anti-vol, panneaux de recharge solaire

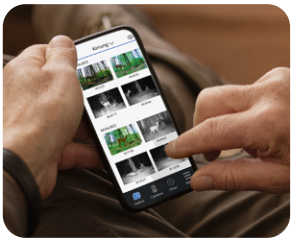

Carte SIM | Carte SD | Piles | 4G

Photo HD | Vidéo | Intelligence Artificielle | Appli ZEISS Secacam

Plus d'informations et données techniques

* Disponibilité selon le forfait choisi

** Livrée avec sangle de montage, câble USB, manuel d'utilisation, code d'activation personnel, carte SIM, carte SD 32 Go, 8 piles LR6 (AA)

ZEISS Secacam 5

La trailcam compacte

- Caméra piège photos connectée LTE/4G
- Modèle compact et léger quasiment indécelable
- Livrée prête à l'emploi**
- Reconnaissance élevée des détails de jour comme de nuit
- Photos HD et vidéos*
- Haute fiabilité de transmission
- Facile à installer dans des emplacements difficiles d'accès
- Application ZEISS Secacam pour iOS et Android
- Souplesse des formules de services : packs crédits photos prépayés et forfaits avec/sans engagement
- Reconnaissance des animaux assistée par IA*
- Géolocalisation GPS*
- Partage des photos avec des amis*
- Gamme d'accessoires : boîtier métallique, câble et cadenas anti-vol, panneaux de recharge solaire

Carte SIM | Carte SD | Piles | 4G

Photo HD | Vidéo | Intelligence Artificielle | Appli ZEISS Secacam

Plus d'informations et données techniques

* Disponibilité selon le choix de forfait

** Livrée avec sangle de montage, câble USB, manuel d'utilisation, code d'activation personnel, carte SIM, carte SD 32 Go, 8 piles LR6 (AA)

Jumelles ZEISS

Haute transmission de lumière

Construction robuste

Excellente ergonomie

Parfaite vue d’ensemble

L'exception s'explique

L'ADN des jumelles ZEISS

Des systèmes optiques d'exception

Hérités de l'expertise d'un leader mondial de l'optique, ils produisent une qualité visuelle et une clarté optique exceptionnelles.

Excellent champ de vision

Champ de vision extrêmement large en comparaison avec des nombreux concurrents pour un aperçu encore plus grand du terrain.

Concept HT

Verre SCHOTT haute transmission pour une vue optimale quand il y a peu de lumière.

Concept Ultra-FL

Des détails brillants et des images fidèles grâce à un système intégrant une sélection de verres premium et de verres fluorés de haute qualité.

Concept Ultra-HD

Très forte perception des détails et fidélité des couleurs grâce aux optimisations au niveau du traitement et de la conception optique.

ZEISS FieldFlattener Technology

Netteté des contours extrême même pour les champs de vision larges. Extrême netteté des bords même sur un champ de vision large

LotuTec®

Crée un effet déperlant et facilite le nettoyage de l'objectif.

Une ergonomie hors du commun

La facilité ,la rapidité et le confort d'utilisation sont des critères essentiels dans le choix d'une paire de jumelles.

Concept SmartFocus

Réglage rapide, intuitif et précis avec une rotation réduite (de 1,6 à 1,8) tour de la molette de mise en point. Positionnement ergonomique des doigts

Concept ErgoBalance

Centre de gravité décalé vers l'arrière de la jumelle pour plus de confort et une observation prolongée sans fatigue

Concept ComfortFocus

Grande molette améliorant la précision de mise au point même avec des gants

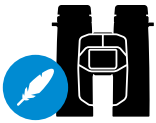

Légèreté

Poids réduit grâce à une conception optique compacte, un boitier en magnésium ou un diamètre d'objectif réduit

Format compact

Conception privilégiant un format réduit facile à ranger dans une poche et à transporter : ex : pont asymétrique, petit diamètre d'objectif

Manipulation facilitée

Éléments de commande optimisés et souples : la molette de mise au point et les œilletons sont très faciles à manipuler

Jumelles ZEISS

Transmission lumineuse	Ergonomie	Qualité optique
ZEISS Victory SF		
92% (SF 42) / 90% (SF 32)		UFL, HT, FF
ZEISS SFL		
90%		UHD, FF
ZEISS Victory HT		
92%		HT, FL
ZEISS Victory Pocket		
91%		FL
ZEISS Conquest HD		
90%		HD
ZEISS Terra ED/Pocket		
88%		ED

Plus d'infos

Utilisations principales

Plein-air / loisir	Affût / chasse de jour	Observation des oiseaux et de la nature	Mirador / nuit	Champ de vision à 1000 m
	SF 8×42			148 m
	SF 10×42			120 m
	SF 8×32			155 m
	SF 10×32			130 m
	SFL 8×40			140 m
	SFL 10×40			115 m
SFL 8×30				142 m
SFL 10×30				120 m
			HT 8×54	130 m
			HT 10×54	110 m
Pocket 8×25				130 m
Pocket 10×25				105 m
			HD 8×56	125 m
			HD 10×56	115 m
			HD 15×56	80 m
	HD 8×42			128 m
	HD 10×42			115 m
	HD 8×32			140 m
	HD 10×32			118 m
ED 8×42				125 m
ED 10×42				110 m
ED 8×32				135 m
ED 10×32				112 m
Pocket 8×25				119 m
Pocket 10×25				97 m

ZEISS SF

La perfection optique

- Jumelle à très haute performance optique
- Très large champ de vision
- Concept UFL avec lentilles fluorées pour des images absolument fidèles et une brillance des détails
- Niveau d'ergonomie inégalé
- Extrême polyvalence pour une utilisation en toute situation
- Mise au point rapide
- Concept ErgoBalance pour une observation prolongée
- Concept FieldFlattener Technology pour une extrême netteté des bords même sur un champ de vision large

Modèles

8 × 32 **8 × 42**
10 × 32 **10 × 42**

SF 32
90%

UHD FF

SF 42
92%

Plus d'informations et données techniques

Transmission lumineuse

ZEISS SFL

Légère, compacte et très haute qualité optique

- Jusqu'à 30% plus légères que des jumelles de même catégorie
- Format très compact
- Concept UHD pour une excellente perception des détails et une fidélité des couleurs
- Positionnement rapide et facile de l'oeil et vision confortable et immersive grâce à la grande pupille de sortie.
- Réglage de mise au point ergonomique avec le Concept SmartFocus
- Concept FieldFlattener Technology pour une extrême netteté des bords même sur un champ de vision large

Modèles

8 × 30 **8 × 40**
10 × 30 **10 × 40**

UHD FF T*

90%

Plus d'informations et données techniques

Transmission lumineuse

ZEISS Victory HT

Lumineuse dans l’obscurité

- Jumelles idéales pour l'observation au crépuscule et la forte obscurité
- Verre Schott HT : transmission record de 95 % pour une luminosité maximale et une fidélité des couleurs en conditions d’obscurité
- Concept ComfortFocus avec grande molette de mise au point pour une précision maximale lors de la mise au point, même avec des gants
- Design moderne et haute ergonomie

Modèles

8 × 54
10 × 54

SCHOTT HT GLASS

HT FL T*

95%

Transmission lumineuse

Plus d'informations et données techniques

ZEISS Victory RF

La certitude de la mesure laser

- Jumelles à télémètre laser avec calculateur balistique intégré en temps réel
- Connection Bluetooth avec l'application ZEISS Hunting
- Prise en compte de la température et la pression atmosphérique dans le calcul
- Importation des données balistiques
- Calcul précis de la BDC (ASV)
- Mesure la distance exacte jusqu'à la cible avec une portée de mesure maximale de 2300 m
- Verre FL associé au traitement multicouches ZEISS T* pour des images éclatantes et naturelles
- Deux types de modèles : RF 42 pour la chasse en plein jour et RF 54 pour la chasse aux heures du crépuscule

Modèles

8 × 42 **8 × 54**
10 × 42 **10 × 54**

Plus d'informations et données techniques

ZEISS Conquest HD

La grande polyvalence

- Observation confortable dans presque toutes les conditions
- Construction moderne et robuste
- 90 % de transmission de la lumière
- Traitement multicouches T* pour des images éclatantes et contrastées
- Rapport qualité / prix optimal
- Large gamme de modèles : HD32 pour une vision large et un format compact, HD 42 pour une vision des détails et des contrastes. HD 56 pour l'observation par faible luminosité

Modèles

HD 8 × 32
HD 10 × 32

HD 8 × 42
HD 10 × 42

HD 8 × 56
HD 10 × 56
HD 15 × 56 (adaptateur trépied inclus)

Plus d'informations et données techniques

HD

90%

Transmission lumineuse

ZEISS Victory Pocket

Ultra compacte avec une optique d'exception

- Jumelles haute performance et légères
- Format de poche facile à transporter
- Utilisable dans presque toutes les situations d'observation
- Pont asymétrique pour un repli rapide et très compact
- Design moderne et robuste
- Grand champ de vision
- Verre FL et traitement multicouches T* pour une qualité d'image brillante et un haut contraste.

Modèles

8 × 25
10 × 25

Plus d'informations et données techniques

FL

91%

Transmission lumineuse

ZEISS Terra

Entrez dans l'univers et la qualité ZEISS

- Jumelle confortable pour chasseurs exigeant en qualité
- Boîtier renforcé en fibre de verre et étanche
- Qualité de fabrication sans compromis
- Légère et compacte grâce à un design épuré
- Verre ED et revêtement multicouche hydrophobe offrant une reproduction naturelle des couleurs
- Large gamme de modèles en format classiques ou compact
- Plusieurs coloris disponibles selon les modèles

Modèles

Pocket 8 × 25	**ED 8 × 32**	**ED 8 × 42**
Pocket 10 × 25	**ED 10 × 32**	**ED 10 × 42**

Plus d'informations et données techniques

ED

88%

Transmission lumineuse

Longues-vues ZEISS

Des images claires et lumineuses

Mise au point confortable et rapide

Champ de vision extrêmement large

Résistance aux intempéries

ZEISS Harpia

Grossissement jusqu'à 70×

- Champ de vision grand angle unique de 72° sur toute la plage de zoom de 3×
- Grossissement de 23x à 70x
- Mise au point DualSpeed : réglage rapide et précis même sur une plage de grossissement élevée.
- Concept UFL avec plusieurs verres SCHOTT : images absolument nettes et couleurs naturelles, même au grossissement maximal
- Angle de vision subjectif de 72° sur toute la plage focale
- Disponible en diamètres d'objectif 85 et 95
- Construction profilée pour une expérience visuelle confortable

Oculaire pour ZEISS Harpia

Modèles

ZEISS Harpia 85
ZEISS Harpia 95

Plus d'informations et données techniques

UFL

88%

Transmission lumineuse

ZEISS Gavia

La longue-vue compacte et légère

- Grossissement 60×
- Objectif 85 mm
- Format compact et poids réduit adaptés au voyage et aux déplacements
- Ergonomie parfaite avec une grande bague de mise au point pour une utilisation précise et simple
- Mise au point rapprochée très courte 3,3 mètres, unique dans cette catégorie pour l'observation facile de petits sujets
- Luminosité et richesse des détails grâce à une précision des prismes et des lentilles HD assurant une haute résolution d'image et une parfaite netteté
- Traitement multicouches T* produisant une image lumineuse et à haut contraste

Modèles

ZEISS Gavia 85
Adaptateurs pour digiscopie : voir chapitre accessoires

Plus d'informations et données techniques

HD

88%

Transmission lumineuse

Autres produits et accessoires

Autres produits

Jumelles stabilisatrices 20×60 S

Conçues pour les longues distances et utilisées pour des missions à bord de la Station spatiale internationale (ISS). Le système à prisme de Porro lumineux produit des images extrêmement nettes avec une remarquable résolution des détails, même à un grossissement de 20×. La stabilisation mécanique de l'image, technologiquement inégalée, supprime les tremblements inévitables lors des observations.

ZEISS Victory Night Vision

Caméra à amplification électronique de lumière 5,6×62 NV

Monoculaires

Pour une observation détaillée de loin lors d'événements sportifs, au théâtre ou en plein-air, les monos avec traitement multicouches ZEISS T* se distinguent par leur netteté et leur luminosité. Certains modèles peuvent aussi être utilisés comme loupes.

ZEISS Dialyt 18-45×65

Grâce à sa construction étanche et antibuée, la ZEISS Dialyt 18-45×65 « Field Spotter » est une longue-vue compacte et légère prête à l'emploi à tout moment. Il suffit de la sortir du sac à dos et d'observer.

* Ne peut pas être utilisé sur les modèles Victory SF.

Accessoires pour lunettes de visée

Flip-cover pour objectif

Pour ZEISS V8, Victory HT, Conquest V6 et V4

30 mm
50 mm
56 mm
60 mm

Pare-soleil

Pour ZEISS V8, Victory HT, Conquest V6, V4 et LRP S5 et S3.

44 mm
50 mm
56 mm

Bague levier

Pour lunettes de visée V8, V6 et V4

Étui en néoprène

Taille S
Pour modèles V8 1.1-8×24, V6 1.1-6×24, V4 1-4×24

Taille M
Pour modèles HT 2.5-10×50, V6 2-12×50, V6 3-18×50, V4 4-16×44

Taille L
Pour modèles V8 1.8-14×50, V8 2.8-20×56, HT 3-12×56, V6 2.5-15×56, V6 5-30×50, V4 3-12×56, V4 6-24×50

Taille XL
Pour modèle V8 4.8-35×60

Pour en savoir plus, veuillez visiter **www.zeiss.com/hunting/neopropene-cover**

Accessoires pour optiques thermiques

Accessoires ZEISS DTI 6

Objectif 20 mm
Pour une vue d'ensemble maximale sur distances courtes

Objectif 40 mm
Pour une excellente reconnaissance des détails en plaine

Batterie amovible
Pour une durée d'observation prolongée

Station de recharge
Pour un chargement pratique de la batterie ZEISS DTI 6

Accessoires ZEISS DTC

DTC-R M52
Adaptateur standard

DTC-A 48
Bague pour un diamètre d'objectif de 42 mm

DTC-A 56
Bague pour un diamètre d'objectif de 50 mm

DTC-A 62
Bague pour un diamètre d'objectif de 56 mm

Le système d'adaptation ZEISS permet une fixation facile, fiable et précise du DTC sur la lunette de visée. Il se compose de deux éléments non inclus dans le contenu de livraison des clips-on thermiques DTC 3 ou DTC 4 : l'adaptateur DTC-R (taille standard) et une bague d'adaptation DTC appropriée au diamètre de l'objectif de la lunette de visée.

Les clips-on thermiques ZEISS peuvent s'adapter à d'autres diamètres d'objectif de lunette, grâce aux adaptateurs Rusan.

- Système d'adaptation pour lunettes de visée
  - ZEISS avec objectifs de 42, 50 et 56 mm
  - ZEISS V6 avec objectif de 30 mm : Réf RUSAN : 30ZM-1
  - ZEISS V8 avec objectif de 30 mm : Réf RUSAN : 30ZM-4
  - Autres lunettes : consultez votre armurier.
- Utilisation possible en monoculaire avec un adaptateur oculaire Rusan à grossissement 2,5 × pour connecteur modulaire.
  Réf RUSAN : MS-OK2.5X
  Consultez votre armurier.

Accessoires pour trailcams

Boîtier métallique

Pour Secacam 7

Boîtier métallique

Pour Secacam 5

Compartiment à piles

Pour Secacam 7

Câble antivol*

Panneaux solaires*

2 versions disponibles :

- Panneau ultra haute performance, pour un usage perpétuel / intensif
- Panneau classique à haute performance pour un usage classique

Services et forfaits

Plusieurs formules de transmission et de services sont disponibles

- **Forfaits Basic, Premium et Professionnel**
  en mode mensuel sans engagement ou sur base annuelle
- **Packs de crédits photos prépayés**
  Disponibles à la demande ou pour compléter ponctuellement un forfait entièrement consommé

Plus d'informations:
zeiss.com/trailcam/subscription

* Commercialisation à partir du printemps 2024.

Accessoires pour jumelles et longues-vues

Support trépied Binofix universel

Pour tous les modèles de jumelles

Adaptateur trépied 1/4"

Pour Conquest HD

Monoculaire de grossissement 3 × 12

Convertit les jumelles Victory* et Conquest avec objectif de 30 mm ou plus en une longue-vue. Se fixe à l'oculaire avec une bague adaptatrice. Peut être utilisé séparément comme loupe à courte portée. Livré avec sangle et étui en cuir.

Adaptateur pour fixation grossissement

- Pour Victory FL/HT et Conquest HD 32+42
- Pour Conquest HD 56 et Victory RF

Digiscopie avec smartphone : plusieurs fournisseurs proposent des adaptateurs pour smartphone compatibles avec les jumelles et longues-vues ZEISS, comme par exemple Phoneskope : www.phoneskope.com

Trépied professionnel

Les plus hauts standards en termes de compatibilité et de capacité de charge. Permet la réalisation de panoramique tout en souplesse. Adapté à tous les produits ZEISS et pour la digiscopie.

Longue plaque d'équilibre

Longue plaque d'équilibre. Solution idéale pour un équilibrage de la longue-vue, en particulier pour la digiscopie compatible uniquement avec le trépied professionnel ZEISS.

Adaptateur appareil photo rapide II

Diascope et Conquest Gavia. Élément de connexion entre longue-vue Gavia et la caméra ou l'appareil photo. Système de pivot qui permet d'alterner facilement et rapidement entre observation (position de coté) et vidéo ou photographie (devant l'oculaire). Construction robuste adaptée aux caméras et appareils photo lourds pour une prise de vue sans secousses.

Adaptateur de trépied

- Support de trépied universel Binofix pour tous les modèles de jumelles
- Adaptateur de trépied ¼" pour Conquest HD (fourni avec le modèle HD 15×56)

Adaptateur pour convertisseur de grossissement

- Pour Victory FL/RF/HT (pas SF) et Conquest HD 32 et 42
- Pour Conquest HD 56 et Victory RF

Adaptateur Astro 1.25" pour longue-vue Gavia

Pour connexion des oculaires de télescope standard à la longue-vue.

Accessoires pour Victory NV 5.6×62

- Adaptateur de caméra pour SLR
- Support de fixation pour lampe de poche 1"
- Adaptateur pour Mini-Maglite

Adaptateur photo ZEISS pour longues-vues Harpia et Gavia

Adaptateurs photo pour appareil numérique (photo ou vidéo) pour convertir la longue-vue ZEISS en un puissant téléobjectif.

- Adaptateur photo M49
- Adaptateur photo M52
- Adaptateur photo M58

Digiscopie avec smartphone : plusieurs fournisseurs proposent des adaptateurs pour smartphone compatibles avec les jumelles et longues-vues ZEISS, comme par exemple Phoneskope : www.phoneskope.com

Transport et protection

Sangle de confort Air Cell

Compatible avec jumelles avec objectif à partir de 30mm. Coussin d'air de confort, fixation et détachement rapide, longueur de sangle réglable.

Étuis Cordura

- DTI 3/35 et DTI 3/25
- Victory SF 32 / SFL 40
- Victory HT 54
- Conquest HD 32 / Terra ED 32
- Conquest HD 42 / Terra ED 42
- Conquest HD 56

Harnais de confort pour jumelles

Courroies de haute qualité soulageant la nuque. Poids réparti sur le buste. Excellente stabilisation des jumelles en mouvement.

Étuis en cuir

Pour jumelles 20×60 S

Étuis thermoformés

- Victory SF 42 / RF 42
- Victory RF 54
- Victory Pocket
- Terra ED Pocket
- Terra ED 32
- Terra ED 42

Housses pour longues vues

Protection de la longue-vue contre l'humidité et la saleté et accroit le confort du transport. Mise en sécurité facile et rapide des capuchons oculaire et objectif. Un élément indispensable de l'équipement.

- Victory Harpia 85
- Victory Harpia 95
- Conquest Gavia 85

Étui en néoprène pour oculaire

Victoria Harpia

Produits de nettoyage

Kit de nettoyage ZEISS complet

Ensemble comprenant étui pour ceinture de qualité supérieure, soufflet, brosse pour retirer la poussière et solution de nettoyage pour optique (30 ml), microfibre (18 × 18 cm), 10 lingettes nettoyantes.

Lingettes nettoyantes ZEISS

20 lingettes imbibées pour objectif et une microfibre (18 × 18 cm)

Microfibre de nettoyage ZEISS

Tissu microfibre pour nettoyage de surface optique 30 × 40 cm

Spray nettoyant ZEISS

2 bouteilles (2 × 60 ml) de solution de nettoyage pour toutes surfaces optiques, microfibre (18 × 18 cm)

Kit Antibuée

Kit contenant un spray de 15 ml et une microfibre de 13 × 13 cm. Protège efficacement jusqu'à 72 heures toutes les surfaces optiques (lunettes, jumelles, objectifs photos...) contre la formation de buée.

Les chasseurs, toujours plus respectueux de l'environnement !

ZEISS un réel contributeur.

Groupe ZEISS : un ADN porté vers le développement durable

Son appartenance à une Fondation a depuis toujours porté le Groupe ZEISS à travailler à l'élaboration de solutions innovantes pour garantir un avenir durable aux êtres vivants de notre planète. Son engagement se focalise sur trois axes stratégiques.

Action pour le climat

Fonctionner de manière **neutre en carbone** : réduction des émissions carbones et utilisation de l'énergie de manière plus efficiente.

Économie circulaire

Utiliser les ressources de **manière circulaire** pour **réduire l'impact** de ses produits et services sur l'environnement et sur les êtres humains : utilisation d'énergie renouvelable et de matériaux recyclés et circuits fermés.

Valeur pour la société

Créer de la **valeur ajoutée** pour une **société plus durable** accès à des soins de santé, parrainages de projets à portée environnementale et sociale.

ENGAGÉ RSE ISO 26000 Confirmé ★★ AFNOR CERTIFICATION

Engagé en France

ZEISS France s'est particulièrement engagé à agir pour la transmission du savoir entre les générations, la promotion des métiers et le soutien de l'esprit d'initiative et d'entreprenariat des jeunes générations. Cet engagement entrepris depuis plusieurs années dans l'amélioration continuelle de sa démarche RSE dans ses différentes activités a permis à ZEISS d'obtenir le label « Engagé RSE »* au niveau « Confirmé » !

Plus d'informations

* Le label Engagé RSE de l'AFNOR a pour objectif d'évaluer la maturité des démarches RSE des organisations sur la base de l'ISO 26000.

Informations

Lunettes de visée ZEISS V8		
Modèle		**1.1–8 × 24**
Grossissement		1,1 ×–8 ×
Diamètre utile de l'objectif		10,6 à 24 mm
Diamètre des pupilles de sortie		9,9 à 3,1 mm
Indice crépusculaire		3,4–13,9
Champ de vision à 100 m		39,6 à 5,4 m
Angle de vision objectif		22,2°–3°
Plage de compensation dioptrique		–3,5/+2 dpt
Dégagement oculaire		92 mm
Réglage de la parallaxe		100 m
Plage de réglage de la hauteur à 100 m		500 cm
Plage de réglage sur le côté à 100 m		320 cm
Réglage par clic à 100 m		1 cm
Diamètre du tube central		30 mm
Diamètre du tube oculaire		46 mm
Diamètre du tube de l'objectif		30 mm
Traitement		LotuTec®
Injection d'azote		oui
Étanchéité à l'eau		400 mbar
Température de fonctionnement		–25 °C/+50 °C
Longueur		283 mm
Réticules lumineux disponibles		54, 60
Poids avec réticule lumineux	sans rail interne	550 g
	avec rail interne	590 g
Référence (XXXXXX-xxxx-xxx)	sans rail interne	52 21 01-
	avec rail interne	52 21 00-
Réticules lumineux disponibles (xxxxxx-XXXX-xxx)	43	–
	54	-9954-
	60	-9960-
Compensation de trajectoire (xxxxxx-xxxx-XXX)	sans ASV	-000
	ASV (vertical)	–
	ASV (vertical et latéral)	–
ASV disponibles		–

Exemple d'une référence complète pour ZEISS V8 1.8–14 × 50 avec rail interne, réticule 60 et ASV LR (vertical) : 522110-9960-040.
Sous réserve de modifications du produit et du contenu de livraison, liées aux progrès techniques dans le domaine.

techniques

V8		
1.8–14 × 50	**2.8–20 × 56**	**4.8–35 × 60**
1,8 ×–13,5 ×	2,8 ×–20 ×	4,8 ×–35 ×
18,6 à 50 mm	27,5 à 56 mm	48,1 à 60 mm
10,3 à 3,7 mm	9,9 à 2,8 mm	9,9 à 1,7 mm
5,1–26	7,9–33	13,6–45,8
23 à 3,1 m	15,5 à 2,1 m	8,6 à 1,2 m
13,1°–1,8°	8,8°–1,2°	4,9°–0,7°
–3,5/+2 dpt		
92 mm		
50 m à ∞		
310 cm	210 cm	140 cm
200 cm	135 cm	85 cm
1 cm		
30 mm		34 mm
46 mm		
56 mm	62 mm	67 mm
LotuTec®		
oui		
400 mbar		
–25 °C/+50 °C		
343 mm	350 mm	399 mm
54, 60	43, 60	43, 60
720 g 750 g	795 g 830 g	995 g 1 015 g
52 21 11- 52 21 10-	52 21 31- 52 21 30	52 21 41- 52 21 40-
– -9954- -9960-	-9943- – -9960-	-9943- – -9960-
-000 -040 -050	-000 -040 -050	– -040 -050
ASV-LR	ASV-LR	ASV-ALR

Découvrez un aperçu de tous les réticules disponibles sur notre site Internet :
www.zeiss.com/hunting/reticles

Lunettes de visée V6		
Modèle		**1.1–6 × 24**
Grossissement		1,1 ×–6,5 ×
Diamètre utile de l'objectif		10,5 à 24 mm
Diamètre des pupilles de sortie		9,5 à 3,7 mm
Indice crépusculaire		3,1–12,5
Champ de vision à 100 m		38,1 à 6,6 m
Angle de vision objectif		21,6°–3,8°
Plage de compensation dioptrique		+2/–3 dpt
Dégagement oculaire		90 mm
Réglage de la parallaxe		100 m
Plage de réglage à 100 m		300 cm
Réglage par clic à 100 m		1 cm
Diamètre du tube central		30 mm
Diamètre du tube oculaire		45,5 mm
Diamètre du tube de l'objectif		30 mm
Traitement		LotuTec®
Injection d'azote		oui
Étanchéité à l'eau		400 mbar
Température de fonctionnement		–25 °C/+50 °C
Longueur		290 mm
Poids	sans rail interne	505 g
	avec rail interne	545 g
Référence (XXXXXX-xxxx-xxx)	sans rail interne	52 22 05-
	avec rail interne	52 22 04-
Réticules disponibles (xxxxxx-XXXX-xxx)	60	-9960-
	20	–
	43	–
	ZMOA-2	–
	ZMOA-1	–
	ZBR-2	–
	ZBR-1	–
Dispositif de réglage rapide du réticule (xxxxxx-xxxx-XXX)	sans ASV	-000
	Tourelle balistique	–
	Tourelles balistique et de dérive	–

Exemple de référence complète pour Conquest V6 2.5–15 × 56 avec rail interne, réticule 60 et ASV (vertical) : 522234-9960-060.
Sous réserve de modifications du produit et du contenu de livraison, liées aux progrès techniques dans le domaine.

V6			
2–12 × 50	**2.5–15 × 56**	**3–18 × 50**	**5–30 × 50**
2 ×–12 ×	2,5 ×–15 ×	3 ×–18 ×	5 ×–30 ×
19,4 à 50 mm	24,3 à 56 mm	28,6 à 50 mm	47,3 à 50 mm
9,7 à 4,2 mm	9,7 à 3,7 mm	9,5 à 2,8 mm	9,5 à 1,7 mm
5,7–24,5	7,1–29,0	8,5–30,0	14,1–38,7
20,5 à 3,4 m	16,4 à 2,7 m	12,4 à 2,1 m	7,4 à 1,2 m
11,7°–2,0°	9,4°–1,6°	7,1°–1,2°	4,2°–0,7°
+2 / –3 dpt			
90 mm			
100 m		∞	
250 cm	200 cm	300 × 170 m	180 × 100 m
1 cm		1 / 4 MoA (0,7 cm / 100 m)	
30 mm			
45,5 mm			
56 mm	62 mm	56 mm	56 mm
LotuTec®			
oui			
400 mbar			
–25 °C / +50 °C			
335 mm	352 mm	338 mm	380 mm
620 g 655 g	690 g 725 g	630 g non disponible	740 g non disponible
52 22 25- 52 22 24-	52 22 35- 52 22 34-	52 22 41- –	52 22 51- –
-9960- – – – – – –	-9960- – – – – – –	– -9906- – -9994- – -9992- –	– -9906- -9943- – -9993- – -9993-
-000 -060 –	-000 -060 –	-000 – -070	– – -070

Découvrez un aperçu de tous les réticules disponibles sur notre site Internet :
www.zeiss.com/hunting/reticles

Lunettes de visée V4		
Modèle		**1–4 × 24**
Grossissement		1 ×–4 ×
Diamètre utile de l'objectif		12,1 à 24 mm
Diamètre des pupilles de sortie		11,9 à 6 mm
Indice crépusculaire		3,5–9,8
Champ de vision à 100 m		38 à 9,5 m
Angle de vision objectif		21,5°–5,4°
Plage de compensation dioptrique		+2/–3 dpt
Dégagement oculaire		90 mm
Réglage de la parallaxe		91,4 m
Plage de réglage à 100 m		300 cm
Réglage par clic à 100 m		1,4 cm
Diamètre du tube central		30 mm
Diamètre du tube oculaire		44 mm
Diamètre du tube de l'objectif		30 mm
Traitement		LotuTec®
Injection d'azote		oui
Étanchéité à l'eau		400 mbar
Température de fonctionnement		–20 °C/+55 °C
Longueur		256 mm
Poids	sans rail interne	470 g
Référence (XXXXXX-xxxx-xxx)	sans rail interne	–
	avec rail interne	522905-
Réticules disponibles (xxxxxx-XXXX-xxx)	60	-9960-
	20	–
	ZMOA-2	–
	ZMOA-1	–
	ZMOAi-1	–
	ZBR-2	–
	ZBR-1	–
	ZBi	–
	ZMOAi-20	–
	ZMOAi-T20	–
	ZMOAi-T30	–
Dispositif de réglage rapide du réticule (xxxxxx-xxxx-XXX)	sans ASV	-000
	Tourelle balistique	–
	Tourelle balistique et dérive externe verrouillable	–

Exemple d'une référence complète pour Conquest V4 3–12 × 56 sans rail interne, avec réticule lumineux 60 : 522925-9960.
Sous réserve de modifications du produit et du contenu de livraison, liées aux progrès techniques dans le domaine.

V4			
3–12 × 56	**4–16 × 44**	**4–16 × 50**	**6–24 × 50**
3 ×–12 ×	4 ×–16 ×	4 ×–16 ×	6 ×–24 ×
27,7 à 56 mm	33,2 à 44 mm	34,5 à 50 mm	44,9 à 50 mm
9,2 à 4,7 mm	8,5 à 2,8 mm	8,5 à 3,1 mm	7,5 à 2,1 mm
9,1–25,9	11,5–26,5	11,7–28,3	16,4–34,6
12,7 à 3,2 m	9,5 à 2,4 m	8,7 à 2,2 m	6,3 à 1,6 m
7,2°–1,8°	5,4°–1,4°	5,4°–1,4°	3,6°–0,9°
+2 / –3 dpt			
90 mm			
91,4 m	9,1 m–∞ (10 yds–∞)		
200 cm	230 × 175 cm		
1 / 4 MoA (0,7 cm / 100 m)			
30 mm			
44 mm			
62 mm	50 mm	56 mm	56 mm
LotuTec®			
oui			
400 mbar			
–20 °C / +55 °C		–25 °C / +50 °C	–20 °C / +55 °C
368 mm	356 mm	368 mm	368 mm
610 g	640 g	652 g	690 g
522921- 522925-	522931- 522935-	– 522945-	522951- 522955-
-9960- -9920- – – – – – – – – –	-9960- -9920- -9994- – – -9992- – -9968- – – -9964-	– – – – -9993- – – -9968- – – -9964-	-9960- – – -9993- -9993- – -9991- -9968- -9989- -9965- –
-000 – –	-000 -080 -090	– -080 -090	– -080 -090

Découvrez un aperçu de tous les réticules disponibles sur notre site Internet :
www.zeiss.com/hunting/reticles

Lunettes de visée à premier plan focal	**LRP S5**	
Modèle	**318-50**	**525-56**
Transmission de la lumière	90 %	
Grossissement	3,6×–18×	5×–25×
Plan focal du réticule	Premier plan focal (FFP, First Focal Plane)	
Diamètre effectif des lentilles	50 mm	56 mm
Diamètre pupillaire de sortie	9,3–2,8 mm	9,2–2,4 mm
Facteur crépusculaire	13,4–30	16,7–37,4
Champ de vision (100 m)	10,0–2,0 m / 100 m	7,5–1,5 m / 100 m
Angle d'observation de l'objectif	5,7°–1,1°	4,3°–0,8°
Plage de réglage dioptrique	+2 / –3 dpt	
Dégagement oculaire	90 mm	
Paramètre parallaxe	25–∞ m	
Plage de réglage vertical à 100 m	40,7 MRAD // 140 MOA	
Plage de réglage de la déviation à 100 m	17,45 MRAD // 60 MOA	
Ajustement par clic à 100 m	0,1 MRAD // 0,25 MOA	
Diamètre tube central	34 mm	
Diamètre tube oculaire	46 mm	
Diamètre de tube de lentille	56 mm	62 mm
Filetage d'objectif	M54 × 0,75 mm	M60 × 0,75 mm
Revêtement	LotuTec® et ZEISS Traitement multicouches T*	
Remplissage à l'azote	Oui	
Étanchéité	400 mbar	
Température de fonctionnement	–25 °C / +55 °C	
Longueur	331 mm	396 mm
Poids	930 g	1 030 g
Réticules	ZF-MRi (milliradian) / ZF-MOAi (minutes d'angle)	
Référence MRAD	52 22 75-9916-090	52 22 95-9916-090
Référence MOA	52 22 65-9917-090	52 22 85-9917-090

Sous réserve de modifications techniques des dispositifs et des éléments constitutifs de l'équipement livré.

Lunettes de visée à premier plan focal	**LRP S3**	
Modèle	**425-50**	**636-56**
Transmission de la lumière	90 %	
Grossissement	4×–25×	6×–36×
Plan focal du réticule	Premier plan focal (FFP, First Focal Plane)	
Diamètre effectif des lentilles	50 mm	56 mm
Diamètre pupillaire de sortie	7,1 – 2,0 m	8,8 – 1,6 mm
Facteur crépusculaire	11,7 – 35,4	17,7 – 44,9
Champ de vision (100 m)	9,5 – 1,6 m / 100 m	6,8 – 1,1 m / 100 m
Angle d'observation de l'objectif	5,4° – 0,9°	3,9° – 0,6°
Plage de réglage dioptrique	+3 / –3 dpt	
Dégagement oculaire	8 – 9 cm	
Paramètre parallaxe	15 – ∞ m	10 – ∞ m
Plage de réglage vertical à 100 m	46,54 MRAD // 160 MOA	32,00 MRAD // 110 MOA
Plage de réglage de la déviation à 100 m	17,45 MRAD // 60 MOA	14,55 MRAD // 50 MOA
Ajustement par clic à 100 m	0,1 MRAD // 0,25 MOA	
Diamètre tube central	34 mm	
Diamètre tube oculaire	45 mm	
Diamètre de tube de lentille	60 mm	65 mm
Filetage d'objectif	M54 × 0,75 mm	M62 × 0,75 mm
Revêtement	LotuTec® et ZEISS Traitement multicouches T*	
Remplissage à l'azote	oui	
Étanchéité	400 mbar	
Température de fonctionnement	–25 / +50° C	
Longueur	340 mm	384 mm
Poids	1 040 g	1 107 g
Réticules	ZF-MRi (milliradian) / ZF-MOAi (minutes d'angle)	
Référence MRAD	52 26 75-9916-090	52 26 95-9916-090
Référence MOA	52 26 65-9917-090	52 26 85-9917-090

Sous réserve de modifications techniques des dispositifs et des éléments constitutifs de l'équipement livré.

Lunettes de visée Victory HT		**HT**	
Modèle		**2.5–10 × 50**	**3–12 × 56**
Grossissement		2,5 ×–10 ×	3 ×–12 ×
Diamètre utile de l'objectif		37,7 à 50 mm	44 à 56 mm
Diamètre des pupilles de sortie		15 à 5 mm	14,9 à 4,7 mm
Indice crépusculaire		7,1–22,4	8,5–25,9
Champ de vision à 100 m		14,8 à 4,1 m	12,5 à 3,5 m
Angle de vision objectif		8,5°–2,3°	7,2°–2°
Plage de compensation dioptrique		–4/+2 dpt	
Dégagement oculaire		90 mm	
Réglage de la parallaxe		100 m	
Plage de réglage de la hauteur à 100 m		140 cm	120 cm
Plage de réglage latéral à 100 m		140 cm	120 cm
Réglage par clic à 100 m		1 cm	
Diamètre du tube central		30 mm	
Diamètre du tube oculaire		42 mm	
Diamètre du tube de l'objectif		56 mm	62 mm
Traitement		LotuTec®	
Injection d'azote		oui	
Étanchéité à l'eau		400 mbar	
Température de fonctionnement		–25 °C/+50 °C	
Longueur		321 mm	347 mm
Réticules lumineux disponibles		60	60
Poids avec réticule lumineux	sans rail interne	525 g	573 g
	avec rail interne	550 g	598 g
Référence (XXXXXX-xxxx-xxx)	sans rail interne	52 24 25-	52 24 35-
	avec rail interne	52 24 24-	52 24 34-
Réticules lumineux disponibles (xxxxxx-XXXX-xxx)	43	–	–
	54	–	–
	60	-9960-	-9960-
Compensation de trajectoire (xxxxxx-xxxx-XXX)	sans ASV	-000	-000
	ASV (vertical)	-010	-010
	ASV (vertical et latéral)	-020	-020
ASV disponibles		ASV+	ASV+

Sous réserve de modifications du produit et du contenu de livraison, liées aux progrès techniques dans le domaine.

Découvrez un aperçu de tous les réticules disponibles sur notre site Internet :
www.zeiss.com/hunting/reticles

Trailcams	**ZEISS Secacam**	
Modèle	**ZEISS Secacam 7**	**ZEISS Secacam 5**
Champ de vision	60°	
Réseau de téléphonie mobile	LTE (4G) SIM multi-réseaux	
Résolution	5 mégapixels (12 mégapixels interpolés)	
Portée du flash	~ 30 m	
Temps de réaction	< 0,35 ~ 0,45 s	
Capteur	Capteur CMOS Capteur infrarouge PIR (sensibilité réglable)	
Compartiment piles	Remplacement rapide grâce au compartiment de piles amovible (8 × 1.5 V)	À insérer individuellement dans le compartiment des piles (8 × 1.5 V)
Dimensions	143 × 120 × 75 mm	130 × 100 × 70 mm
Poids	440 g	320 g

Optiques thermiques	Monoculaire thermique		
Modèle	**ZEISS DTI 6/20**	**ZEISS DTI 6/40**	**ZEISS DTI 4/35**
Optique			
Distance focale	20 mm / F1.0	40 mm / F1.0	35 mm / F1.0
Portée	~ 1 000 m	~ 2 000 m	~ 1 845 m
Champ de vision de l'oculaire en ° (champ de vision subjectif)	Diagonale : 40°		Diagonale : 30°
Champ de vision de la lentille en m à 100 m	Horizontale : 38 m	Horizontale : 19 m	Horizontale : 22 m
Champ de vision latéral de la lentille en ° (horizontale × verticale)	22° × 16°	11° × 8,2°	13° × 10°
Grossissement optique	1,5×	3,0×	2,0×
Zoom numérique maximum	10×		4×
Incréments de zoom	Variable : 0,1× – 1,0×		Par pas de 0,5× de 1,0× à 4,0×
Capteur			
Résolution du capteur	640 × 480 px		640 × 512 px
Pas de pixel de capteur	12 µm		12 µm
Valeur NETD	≤ 35 mK		≤ 25 mK
Fréquence d'images	50 Hz		50 Hz
Écran			
Résolution d'affichage	1 024 × 768 px		1 024 × 768 px
Type d'affichage	AMOLED		AMOLED
Électronique			
Interfaces	USB : charge + transfert de données WLAN : transfert de données Bluetooth : transfert de données		USB : charge + transfert de données WLAN : transfert de données
Batterie	Lithium-ion		Lithium-ion
Durée de vie des piles	6,5 h		7 h
Alimentation électrique externe	5 V / 3 A, 9 V / 2 A, 12 V / 1,5 A (USB)		5 V / 3 A, 9 V / 2 A, 12 V / 1,5 A (USB)
Mémoire interne	16 GB		32 GB
Vidéo / photo	Oui		Oui
Fréquence du WLAN	2,4 GHz		2,4 GHz
Standard du WLAN	IEEE 802.11 b/g/n		IEEE 802.11 b/g/n
Généralités			
Indice de protection	IP 65 / IP 67		IP 66
Plage de température de fonctionnement	–20 °C / +50 °C (–4 °F / +122 °F)		–10 °C / +50 °C (+14 °F / +122 °F)
Longueur × Largeur × Hauteur	230 mm × 62 mm × 68 mm	228 mm × 69 mm × 73 mm	193 mm × 60 mm × 65 mm
Poids	690 g	755 g	430 g
Référence	527020-9901	527020-9902	527017

Sous réserve de modifications techniques des dispositifs et des éléments constitutifs de l'équipement livré.

Monoculaire thermique				
ZEISS DTI 4/50	**ZEISS DTI Gen 2 3/25**	**ZEISS DTI Gen 2 3/35**	**ZEISS DTI 1/19**	**ZEISS DTI 1/25**
50 mm / F1.0	25 mm / F1.0	35 mm / F1.0	19 mm / F1.0	25 mm / F1.0
~ 2 635 m	~ 930 m	~ 1 300 m	~ 1 000 m	~ 1 320 m
Diagonale : 30°	Diagonale : 30°		Diagonale : 30°	
Horizontale : 15 m	Horizontale : 26 m	Horizontale : 19 m	Horizontale : 24 m	Horizontale : 18 m
9° × 7°	15° × 11°	11° × 8°	14° × 10°	11° × 8°
2,9×	1,7×	2,4×	1,8×	2,5×
4×	4×		4×	
Par pas de 0,5× de 1,0× à 4,0×	Par pas de 0,5× de 1,0× à 4,0×		Par pas de 0,5× de 1,0× à 4,0×	
640 × 512 px	384 × 288 px		384 × 288 px	
12 µm	17 µm		12 µm	
≤ 25 mK	≤ 35 mK		≤ 35 mK	
50 Hz	50 Hz		50 Hz	
1 024 × 768 px	1 024 × 768 px		1 280 × 960 px	
AMOLED	AMOLED		LCOS	
USB : charge + transfert de données WLAN : transfert de données	USB : charge + transfert de données WLAN : transfert de données		USB : charge + transfert de données WLAN : transfert de données	
Lithium-ion	Lithium-ion		Lithium-ion	
7 h	8 h		6,5 h	
5 V / 3 A, 9 V / 2 A, 12 V / 1,5 A (USB)	5 V / 3 A, 9 V / 2 A, 12 V / 1,5 A (USB)		5 V / 3 A, 9 V / 2 A, 12 V / 1,5 A (USB)	
32 GB	32 GB		8 GB	
Oui	Oui		Oui	
2,4 GHz	2,4 GHz		2,4 GHz	
IEEE 802.11 b/g/n	IEEE 802.11 b/g/n		IEEE 802.11 b/g/n	
IP 66	IP 66		IP 65	
–10 °C / +50 °C (+14 °F / +122 °F)	–10 °C / +50 °C (+14 °F / +122 °F)		–10 °C / +50 °C (+14 °F / +122 °F)	
206 mm × 60 mm × 65 mm	187 mm × 60 mm × 65 mm	193 mm × 60 mm × 65 mm	175 mm × 57 mm × 62 mm	
470 g	410 g	420 g	360 g	
527018	527014	527013	527004	527005

Optiques thermiques	Clips-on thermiques
Modèle	**ZEISS DTC 4/50**
Optique	
Distance focale	50 mm / F1.1
Portée	2.635 m
Champ de vision en m à 100 m	15,35 m
Champ de vision en degrés (horizontale × verticale)	8,8° × 7°
Grossissement optique	1 ×
Ajustement d'image maximum X sur 100 m	± 88 cm
Ajustement d'image maximum Y sur 100 m	± 53 cm
Ajustement par clic à 100 m	1,6 cm
Capteur	
Résolution du capteur	640 × 512 px
Espacement des pixels du capteur	12 µm
Valeur NETD	≤ 25 mK
Fréquence des images	50 Hz
Écran	
Résolution d'affichage	1.024 × 768 px
Type d'affichage	AMOLED
Électronique	
Interfaces	USB: charge WLAN: transmission de données
Batterie	Lithium-ion
Autonomie de la batterie	5 h
Alimentation électrique externe (non fournie à la livraison)	5V / 2 A (USB)
Raccordement à d'autres appareils	Application ZEISS Hunting, WLAN
Généralités	
Indice de protection	IP 65 / IP 67 (protection contre la pluie battante)
Plage de température de fonctionnement	–10 °C / +50 °C (+14 °F / +122 °F)
Longueur × largeur × hauteur	182 mm × 61 mm × 65 mm
Poids	680 g
Référence	527032

Clips-on thermiques	
ZEISS DTC 3/25	**ZEISS DTC 3/38**
25 mm / F1.0	38 mm / F1.0
~ 1.300 m	~ 1.950 m
18,4 m	12,3 m
10,5° × 7,9°	7° × 5°
1 ×	
± 307 cm	± 205 cm
± 230 cm	± 154 cm
2,48 cm	1,6 cm
384 × 288 px	
12 µm	
≤ 28 mK	
50 Hz	
1.024 × 768 px	
AMOLED	
USB : charge Bluetooth : transfert de données	
Lithium-ion	
10 h	
5V / 2 A (USB)	
Application ZEISS Hunting, Bluetooth	
IP 65 / IP 67 (protection contre la pluie battante)	
–10 °C / +50 °C (+14 °F / +122 °F)	
150 mm × 60 mm × 65 mm	164 mm × 60 mm × 65 mm
560 g	650 g
527030	527031

Jumelles	**SF**			
Modèle	**8 × 32**	**10 × 32**	**8 × 42**	**10 × 42**
Transmission	90 %		92 %	
Grossissement	8 ×	10 ×	8 ×	10 ×
Diamètre de l'objectif	32 mm		42 mm	
Diamètre des pupilles de sortie	4 mm	3,2 mm	5,3 mm	4,2 mm
Indice crépusculaire	16	17,9	18,3	20,5
Champ de vision à 1 000 m	155 m	130 m	148 m	120 m
Angle de vision subjectif	67°	69°	64°	
Distance de mise au point minimale	1,95 m		1,5 m	
Plage de compensation dioptrique	+/–4 dpt.			
Écart entre les pupilles de sortie	19 mm		18 mm	
Écart interpupillaire	54 à 76 mm		55 à 76 mm	
Type d'objectif	UFL		UFL	
Système à prismes	Schmidt-Pechan		Schmidt-Pechan	
Traitement	LotuTec®			
Injection d'azote	oui			
Étanchéité à l'eau	400 mbar			
Température de fonctionnement	–30 °C/+63 °C			
Longueur	152 mm	150 mm	173 mm	
Largeur pour un écartement interoculaire de 65 mm	112 mm		125 mm	
Poids	600 g	590 g	790 g	
Référence	52 32 24	52 32 25	52 42 23	52 42 24

Sous réserve de modifications du produit et du contenu de livraison, liées aux progrès techniques dans le domaine. Vous trouverez plus d'informations à la section www.zeiss.com/consumer-products

SFL			
8 × 30	**10 × 30**	**8×40**	**10×40**
90 %		90 %	
8×	10 ×	8×	10×
30 mm		40 mm	
3,75 mm	3,0 mm	5 mm	4 mm
15,5	17,3	17,9	20
142 m	120 m	140 m	115 m
63 °		60°	62°
1,5 m			
+/−4 dpt.		+/−4 dpt.	
18 mm		18 mm	
52 – 74 mm		52 – 74 mm	
UHD		UHD	
Schmidt-Pechan		Schmidt-Pechan	
LotuTec®			
oui			
400 mbar			
−20 °C / +55 °C			
120 mm		144 mm	
107 mm		114 mm	
460 g		640 g	
52 30 23	52 30 24	52 40 23	52 40 24

Jumelles Victory	**HT**		**Pocket**	
Modèle	**8×54**	**10×54**	**8×25**	**10×25**
Transmission de la lumière	95 %		91 %	
Grossissement	8×	10×	8×	10×
Diamètre de lentille	54 mm		25 mm	25 mm
Diamètre pupillaire de sortie	6,7 mm	5,4 mm	3,1 mm	2,5 mm
Facteur crépusculaire	20,7	23,2	14,1	15,8
Champ de vision (1 000 m)	130 m	110 m	130 m	105 m
Champ de vision angulaire	60°	63°	60°	
Distance focale proche	3,5 m		1,9 m	
Plage de réglage dioptrique	+/–3 D		±3 D	
Écart pupillaire de sortie	16 mm		16.5 mm	
Écart interpupillaire	58–76 mm		34–74 mm	
Type de lentille	Type FL / HT		FL	
Système à prisme	Abbe-König		Schmidt-Pechan	
LotuTec® / remplissage à l'azote	Oui / oui		Oui / oui	
Étanchéité	500 mbar		100 mbar	
Température de fonctionnement	–30 / +63 °C		–25 / +63 °C	
Longueur	193 mm		112 mm	
Largeur à une distance interpupillaire de 65 mm	142 mm		100 mm	
Poids	1 035 g	1 050 g	290 g	
Référence	52 56 28	52 56 29	52 20 38	52 20 39

Sous réserve de modifications techniques des dispositifs et des éléments constitutifs de l'équipement livré.
De plus amples informations sont disponibles en ligne sur le site www.zeiss.com/consumer-products

Jumelles avec télémètre	**ZEISS RF**			
Modèle	**8 × 42**	**10 × 42**	**8 × 54**	**10 × 54**
Grossissement	8 ×	10 ×	8 ×	10 ×
Diamètre utile de l'objectif	42 mm		54 mm	
Diamètre des pupilles de sortie	5,3 mm	4,2 mm	6,8 mm	5,4 mm
Indice crépusculaire	18,3	20,5	20,8	23,2
Champ de vision	135 m	115 m	120 m	110 m
Angle de vision subjectif	61°	63°	54°	61°
Distance de mise au point minimale	2,5 m		3,5 m	
Plage de compensation dioptrique	+/–4 dpt.			
Écart entre les pupilles de sortie	16 mm		14 mm	
Écart interpupillaire	53,5 à 76 mm		58,5 à 76 mm	
Type d'objectif	FL			
Système à prismes	Abbe-König			
Traitement	LotuTec®/T*			
Injection d'azote	oui			
Étanchéité à l'eau	100 mbar			
Température de fonctionnement	–25 °C/+63 °C			
Longueur	166 mm		195 mm	
Largeur pour un écart oculaire de 65 mm	130 mm		141 mm	
Poids	930 g	960 g	1 095 g	1 130 g
Plage de mesure	10 à 2 300 m			
Précision de la mesure	+/–1 m jusqu'à 600/+/–0,5 % au-dessus de 600 m			
Durée de la mesure	<0,3 sec.			
Longueur d'onde laser	905 nm			
Divergence du faisceau laser	1,6 × 0,5 nm			
Batterie	1 × Lithium cellules rondes, 3 V, type CR 2			
Durée de vie des piles par +20 °C	>2 500 ×			
Référence	52 45 48	52 45 49	52 56 48	52 56 49

Sous réserve de modifications du produit et du contenu de livraison, liées aux progrès techniques dans le domaine.
Pour plus d'informations, consultez : www.zeiss.com/consumer-products

Jumelles Conquest HD		
Modèle	**8×32**	**10×32**
Transmission de la lumière	90 %	
Grossissement	8×	10×
Diamètre effectif des lentilles	32 mm	32 mm
Diamètre pupillaire de sortie	4 mm	3,2 mm
Facteur crépusculaire	16	17,9
Champ de vision (1 000 m)	140 m	118 m
Champ de vision angulaire	64°	68°
Distance focale proche	1,5 m	
Plage de réglage dioptrique	+/–4 D	
Écart pupillaire de sortie	16 mm	
Écart interpupillaire	54 – 74 mm	
Type de lentille	HD	
Système à prisme	Schmidt-Pechan	
Revêtement	LotuTec® / T*	
Remplissage à l'azote	Oui	
Étanchéité	400 mbar	
Température de fonctionnement	–20 / +63 °C	
Longueur	132 mm	
Largeur à une distance interpupillaire de 65 mm	118 mm	
Poids	630 g	630 g
Référence	52 32 11	52 32 12

Jumelles Terra	**Pocket**	
Modèle	**8×25**	**10×25**
Transmission de la lumière	88 %	
Grossissement	8×	10×
Diamètre de lentille	25 mm	
Diamètre pupillaire de sortie	3,1 mm	2,5 mm
Facteur crépusculaire	14,1	15,8
Champ de vision (1 000 m)	119 m	97 m
Champ de vision angulaire	52°	54°
Distance focale proche	1,9 m	
Plage de réglage dioptrique	± 3 D	
Écart pupillaire de sortie	16 mm	
Écart interpupillaire	35 – 72 mm	
Type de lentille	ED	
Système à prisme	Schmidt-Pechan	
Revêtement	ZEISS MC hydrophobe	
Remplissage à l'azote	Oui	
Étanchéité	100 mbar	
Température de fonctionnement	–20 / +63 °C	
Longueur	111 mm	
Largeur à une distance interpupillaire de 65 mm	115 mm	
Poids	310 g	
Référence noir / vert		
Référence noir / noir	52 25 02-99 01	52 25 03-99 0
Référence noir / gris	52 25 02-99 07	52 25 03-99 07

Sous réserve de modifications techniques des dispositifs et des éléments constitutifs de l'équipement livré.
De plus amples informations sont disponibles en ligne sur le site www.zeiss.com/consumer-products

HD				
8×42	**10×42**	**8×56**	**10×56**	**15×56**
90 %		90 %		
8×	10×	8×	10×	15×
42 mm	42 mm	56 mm	56 mm	56 mm
5,25 mm	4,2 mm	7 mm	5,6 mm	3,7 mm
18,3	20,5	21,2	23,7	29,0
128 m	115 m	125 m	115 m	80 m
59°	66°	57°	66°	69°
2 m		3,5 m		
+/−4 D		+/−4 D		
18 mm		18 mm		
54−74 mm		54−74 mm		
HD		HD		
Schmidt-Pechan		Abbe-König		
LotuTec® / T*		LotuTec® / T*		
Oui		Oui		
400 mbar		400 mbar		
−20 / +63 °C		−20 / +63 °C		
150 mm		210 mm		
120 mm		145 mm		
795 g	795 g	1 265 g	1 275 g	1 295 g
52 42 11	52 42 12	52 56 31	52 56 32	52 56 33

ED			
8×32	**10×32**	**8×42**	**10×42**
88 %		88 %	
8×	10×	8×	10×
32 mm		42 mm	
4 mm	3,2 mm	5,3 mm	4.,2 mm
16	17,9	18,3	20,5
135 m	112 m	125 m	110 m
61°	61°	56°	60°
1,6 m		1,6 m	
±3 D		±3 D	
16.5 mm		18 mm	14 mm
56−74 mm		58−75.5 mm	
ED		ED	
Schmidt-Pechan		Schmidt-Pechan	
ZEISS MC hydrophobe		ZEISS MC hydrophobe	
Oui		Oui	
100 mbar		100 mbar	
−15 / +60 °C		−15 / +60 °C	
125 mm		142 mm	
117 mm		120 mm	
510 g		725 g	
52 32 03-99 08	52 32 04-99 08	52 42 03-99 08	52 42 04-99 08
52 32 03-99 01	52 32 04-99 01	52 42 03-99 01	52 42 04-99 01
52 32 03-99 07	52 32 04-99 07	52 42 03-99 07	52 42 04-99 07

Longues-vues Victory	**Harpia**	
Modèle	**85**	**95**
Transmission de la lumière	88 %	88 %
Distance focale	162 – 486 mm	174 – 523 mm
Filetage sur la lentille	M86 × 1	M95 × 1
Diamètre de lentille	85 mm	95 mm
Distance minimale de l'objet	3,5 m	4,5 m
Longueur × largeur × hauteur	121 × 103 × 384 mm	124 × 109 × 408 mm
Poids sans oculaire	1 934 g	2 078 g
Étanchéité	400 mbar	
Remplissage à l'azote	Oui	
Référence	52 80 47	52 80 57

	Oculaire pour Harpia	
Grossissement	22 – 65 ×	23 – 70 ×
Distance focale	7,48 mm	
Champ de vision (1 000 m)	63,2 – 21 m	58,8 – 19,5 m
Facteur de zoom	3 ×	
Diamètre pupillaire de sortie	2,50 – 1,31 mm	2,50 – 1,34 mm
Diamètre	53 mm	
Longueur	71 mm	
Poids	220 g	
Référence	52 80 70	

Capuchon d'oculaire et de lentille. Toutes sont dotées du revêtement multicouches ZEISS T*.
Sous réserve de modifications techniques des dispositifs et des éléments constitutifs de l'équipement livré.
De plus amples informations sont disponibles en ligne sur le site www.zeiss.com/consumer-products

Adaptateurs Harpia	N° de commande
Adaptateur photo M49	52 83 57-9901
Adaptateur photo M52	52 83 57-9902
Adaptateur photo M58	52 83 57-9903

Modèle	**Gavia 85**
Transmission de la lumière	88 %
Grossissement	30 – 60 ×
Diamètre de lentille	85 mm
Diamètre pupillaire de sortie	2,8 – 1,4 mm
Distance focale	494 mm
Champ de vision (1 000 m)	33 – 23 m
Distance focale proche	3,3 m
Type de lentille	HD
LotuTec® / remplissage à l'azote	Oui / oui
Étanchéité	400 mbar
Filetage d'objectif	M86 × 1
Longueur	396 mm
Poids (y compris oculaire)	Approx. 1 700 g
Référence (incl. oculaire 30 – 60 × 85)	52 80 48-0000-000

Capuchon d'oculaire et de lentille.

Adaptateurs Gavia	Référence
Adaptateur Astro	52 83 45
Adaptateur photo M49	52 83 48-9901
Adaptateur photo M52	52 83 48-9902
Adaptateur photo M58	52 83 48-9903

Sous réserve de modifications techniques des dispositifs et des éléments constitutifs de l'équipement livré.
De plus amples informations sont disponibles en ligne sur le site www.zeiss.com/consumer-products

Application ZEISS Hunting

L’application de chasse gratuite multifonctions

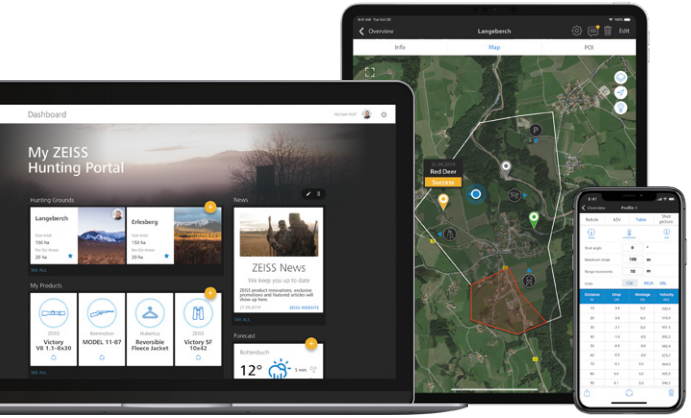

La ZEISS Hunting app est votre meilleur compagnon de chasse sur votre smartphone : gérez votre territoire de chasse en commun avec vos partenaires de chasse, documentez vos informations de chasse, connectez vos produits ZEISS, enregistrez vos profils balistiques et bien plus encore.

Actualités
Tous vos messages sont regroupés dans un fil d'actu-alités incluant des offres exclusives et des actualités sur les produits ZEISS.

Tableau de bord
Personnalisez votre écran d'accueil pour faciliter votre navigation dans l’application

Balistique
Réalisez vos calculs balistiques adaptés à votre lunette de visée ZEISS et votre réticule balistique / BDC (ASV) à partir d'une base de données comprenant plus de 7000 munitions.

Journal de chasse
Documentez toutes vos expériences de chasse avec des informations sur le gibier, des photos et vidéos.

Prévisions météorologiques
Prenez connaissance des données météorologiques spécifiques à votre empla-cement actuel et sur vos territoires de chasse préférés.

Terrains de chasse
Cartographiez vos territoires de chasse et gérez-les depuis l'application ou votre navigateur.
Placez facilement des repères sur des endroits importants. Orientez-vous sur le terrain en affichant votre position actuelle. Gérez votre territoire en commun avec vos compagnons de chasse.

Produits connectés
Connectez en Bluetooth ou WLAN vos équipements ZEISS (optiques thermiques, télémètre ZEISS RF) et configurez les. Diffusez en live sur votre smartphone les captations de vos optiques thermiques ZEISS connectées. Enregistrez vos photos et vidéos de chasse.

Partage
Partagez vos données des sections Balistique, Journal de chasse et Mon équipement avec vos amis directement depuis l'application.

Produits connectés

Appareils connectables à l'application ZEISS Hunting

ZEISS DTI
Monoculaires thermiques

ZEISS DTC
Clips-on thermiques

ZEISS Victory RF
Télémètre laser

BDC (ASV)

Téléchargez l'application gratuite ZEISS Hunting depuis l'Apple Store et Google Play

Download on the App Store

GET IT ON Google Play

Version du navigateur sur hunting.zeiss.com

Service client

ZEISS près de chez vous

Trouvez un revendeur local ZEISS
près de votre domicile.

Garanties et service après-vente

Les garanties suivantes s'appliquent exclusivement aux produits du catalogue en vigueur. Communiquées à titre indicatif elles peuvent faire l'objet d'évolutions en fonction des gammes de produits.

Lunettes de visée
10 ans sur les défauts de fabrication de pièces mécanique et optique et 2 ans sur les composants électroniques

Optiques thermiques
2 ans sur les défauts de fabrication de pièces mécaniques, optique et composants électroniques. Garantie extensible à 3 ans après enregistrement du produit en ligne dans un délai de 4 semaines suivant la date d'achat

Jumelles et longues-vues
10 ans sur les défauts de fabrication mécanique et optique à l'exception des ZEISS Terra (2 ans) et 2 ans sur les composants électroniques

Trailcams
2 ans sur les défauts de fabrication de pièces mécaniques et optiques

Renseignements

01 34 80 20 80
Du lundi au vendredi
9h30 - 12h30 / 13h30 - 17h30
ventes.cop.fr@zeiss.com

Site web

Retrouvez en détail tous les produits d'observation ZEISS
www.zeiss.fr/chasse

Rejoignez-nous sur les réseaux sociaux

ZEISS Consumer Products

Service client
01 34 80 20 80
ventes.cop.fr@zeiss.com

ZEISS Consumer Products
CARL ZEISS SAS
15 avenue Edouard Belin
92500 Rueil-Malmaison

www.zeiss.fr/chasse

Seeing beyond

©2024 Carl Zeiss SAS - RCS Nanterre 719 801 664.
Ne pas jeter sur la voie publique. Agence Epoke, Vitré - 2401R12.